"L'abus d'alcool est dangereux pour la santé - A consommer avec modération"

CHAMPAGNE DE BARFONTARC

CHAMPAGNE CHASSENAY D'ARCE

Charles Collin CHAMPAGNE

JACQUES DEFRANCE

R. Duimont & Fils CHAMPAGNE

CHAMPAGNE Remy Massin & Fils

Champagne Mercuzot

Richardot CHAMPAGNE

CHAMPAGNE Cristian Senez

Du côté des Renoir.

Pour plus de renseignements :

" Du côté des Renoir " - 9 place de la Mairie

10360 ESSOYES - Tél : +33 (0)3 25 29 10 94

Email : accueil@renoir-essoyes.fr

www.renoir-essoyes.fr

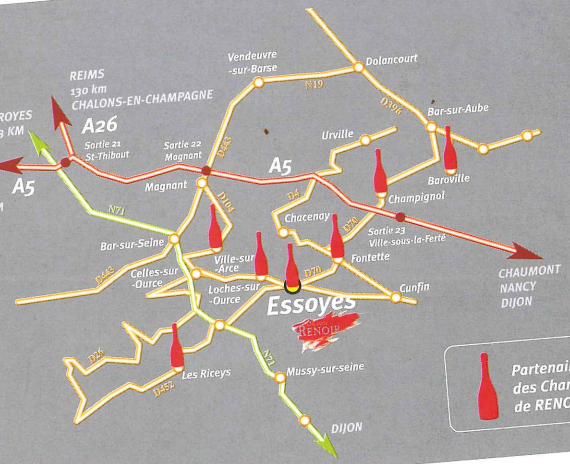

Partenaires des Champagnes de RENOIR

Création EXPRESSION Troyes - 10/2019
Crédits photos : AKG Paris - "Du côté des Renoir" - ©Expression
© Patrick MAILLE - © Gérard PERSONENI - ©Heritage et Imagemain Images

GAL Côte des Bar en Champagne

Impressionisms routes

Aube en Champagne LE DÉPARTEMENT

Côte des Bar en Champagne

Du côté RENOIR

ESSOYES

MAISONS DES ILLUSTRES

Grand Est ALSACE CHAMPAGNE-ARDENNE LORRAINE

Les Champagnes à Essoyes dans l'Aube

Du côté des RENOIR

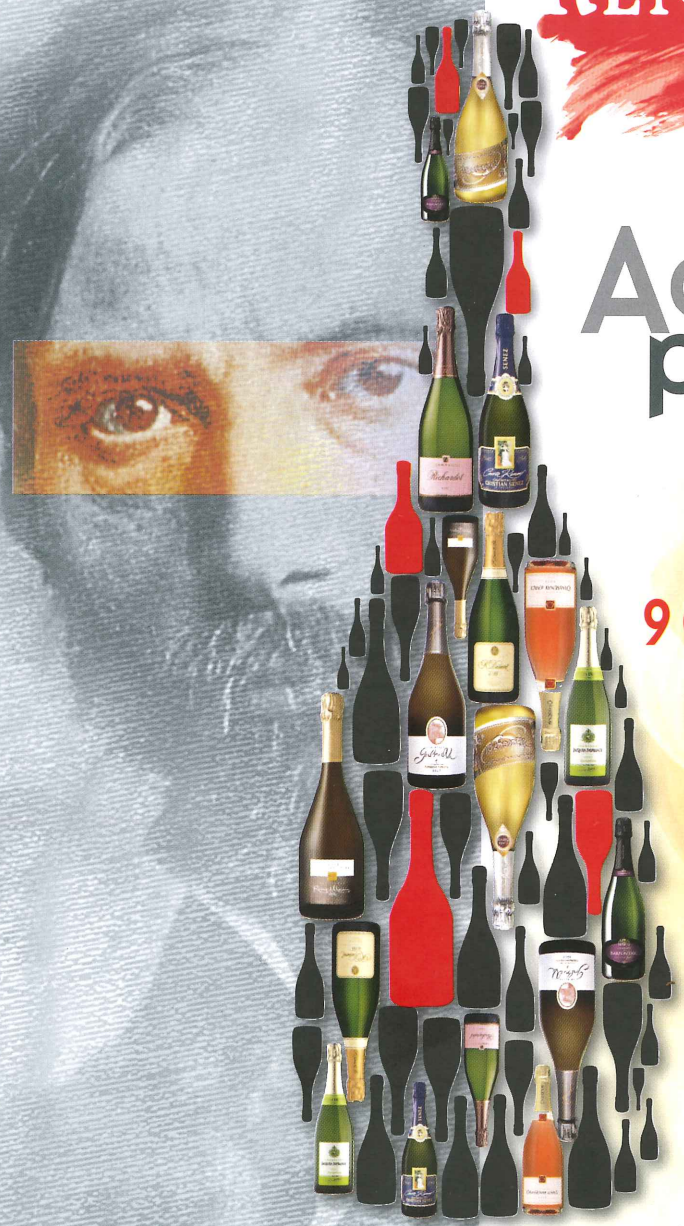

Accord parfait

9 œuvres d'Art pour 9 Champagnes d'exception

" Je me plaisais chez les vignerons parce qu'ils sont généreux "

Pierre Auguste Renoir

Les Champagnes
à Essoyes dans l'Aube

Du côté des RENOIR

9 œuvres d'Art pour 9 Champagnes d'exception

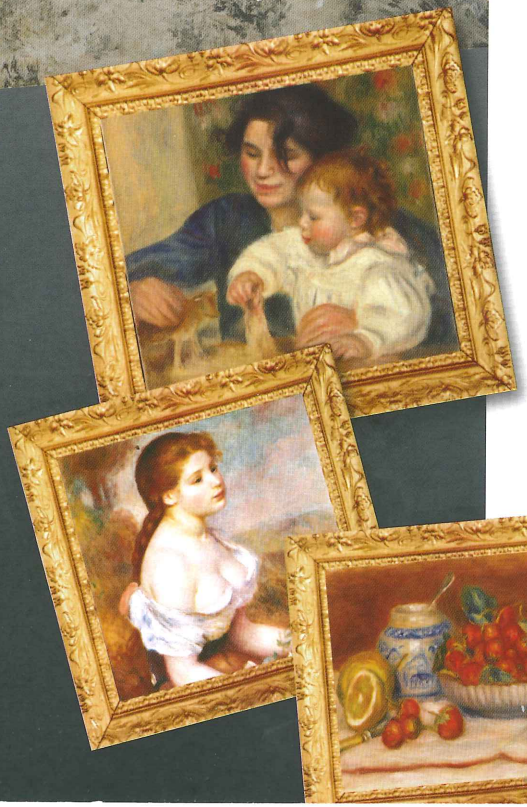

Un concept original, haut en couleur

Depuis toujours, œnologues, chefs de caves et vignerons aiment s'imprégner de l'image du peintre et de sa palette de couleurs pour décrire la magie des assemblages champenois.

Le centre culturel « Du coté des Renoir » et ses maisons de champagne partenaires ont décidé d'aller plus loin encore dans cette démarche d'association de l'art et des grandes cuvées.

« Dégustez ce champagne et dites-nous à quel tableau vous avez envie de l'unir ». Elégance, rondeur, féminité, complexité, séduction, harmonie…
Nombreux sont les mots qui peuvent décrire aussi bien une œuvre d'art qu'un grand vin.

C'est dans la Maison de Pierre-Auguste Renoir à Essoyes, encore imprégnée de la présence du grand Maître de l'impressionnisme que notre comité d'experts s'est réuni pour une passionnante journée de dégustation.

« Je me plaisais chez les vignerons parce qu'ils sont généreux »

Pierre Auguste Renoir

Le résultat fut au-delà de nos espérances !
Convergence des choix, qualité des commentaires. Une nouvelle façon de décrire les champagnes, un regard pétillant sur les œuvres de Renoir.

Les Membres du Comité de dégustation sous le parrainage de Mme Sophie RENOIR :

Frédéric BOUCHE
Chef sommelier à « l'Assiette Champenoise » à Reims.
Yves CHAPPIER
Président de l'Association des Sommeliers de Champagne.
Alain CINTRAT
Maire d'Essoyes.
Alexis GOUJARD
La Revue du Vin de France.
Dominique HUTIN
France Inter animateur de l'émission « on va déguster ! »
Gauthier LARMOLETTE
Sommelier à « l'Assiette Champenoise » à Reims.
Quitterie MORA
Œnologue.
Philippe NARCY
Œnologue.
Alexandre PONNAVOY
Œnologue.
Olivier RIGOT
Œnologue.
Philippe TALBOT
Œnologue.

Les Champagnes
à Essoyes dans l'Aube

Du côté des RENOIR

Visitez l'Espace des Renoir et l'Atelier du peintre

Aux confins de la Champagne et de la Bourgogne, chaque été, les Renoir s'installent à Essoyes, village aux allures d'œuvre d'art.
L'Espace des Renoir et l'Atelier du peintre retracent merveilleusement les parties de campagne, les paysages d'été, la rivière aux reflets d'argent ... Toutes ces choses simples de la vie que Renoir cherchait quand il venait " paysanner en Champagne ". Cette exposition vous emmènera au-delà de la peinture et vous fera découvrir l'univers du cinéma au travers de l'œuvre de Jean Renoir, cinéaste et de son frère Pierre.

De l'Espace

Ce lieu est dédié à l'ensemble de la famille, Aline, Pierre, Jean et Claude, sans oublier Gabrielle. Puis, vous partirez à la découverte des secrets de la peinture en déambulant dans les rues du village : guinguette, galeries d'artistes, « Gabrielle et Jean », « Danse à la campagne »...

Le circuit-promenade vous permet d'apprécier une multitude de petites merveilles avant de plonger dans l'atelier du Maître construit au fond du jardin pour ne pas déranger les enfants dans leurs jeux...
" Je me plaisais chez les vignerons parce qu'ils sont généreux... " Pierre-Auguste RENOIR.
Associer un vin aussi prestigieux que le Champagne aux œuvres d'un des plus grands Maîtres de l'impressionnisme n'est autre qu'un moyen de lui rendre hommage.

ans intimité du peintre

animé des Renoir à Essoyes... au cœur de l'intimité de l'Atelier du peintre !

Comme par magie, ils apparaissent sur la toile...

Pour visiter Du Côté des Renoir : 03.25.29.10.94
www.renoir-essoyes.fr - accueil@renoir-essoyes.fr

CHAMPAGNE
Cristian Senez

Champagne CRISTIAN SENEZ

Danse à la ville

Pierre-Auguste RENOIR
Huile sur toile - 1883

Cuvée RENOIR

Finesse et élégance, légèreté et séduction, rassemblent cette cuvée et ce tableau. Les personnages comme les cépages sont unis harmonieusement dans cette danse.

L'homme en noir tel le pinot, la jeune fille en blanc si pure si élégante à l'image du chardonnay. Le décor végétal de cette œuvre nous rappelle la fraîcheur et la légèreté de ce vin aux arômes de fleurs blanches et de fruits frais.

La jolie robe blanche semblable à la mousse crémeuse fera certainement pétiller le regard des amateurs de vins comme celui des admirateurs de cette danse à la ville.

https://www.facebook.com/champagnecristiansenez

Champagne CRISTIAN SENEZ
6, Grande Rue - 10360 FONTETTE
Tél. 03.25.29.60.62
Email.contact@champagne-senez.com
www.champagne-senez.com

CHAMPAGNE
DE
BARFONTARC

Champagne DE BARFONTARC

La maison de Renoir vue du jardin

Pierre-Auguste RENOIR
Huile sur toile - 1906

Cuvée Sainte Germaine

Cette cuvée est un champagne de terroir, de caractère. La maison des Renoir à l'origine maison de vigneron, symbolise parfaitement l'attachement de la famille à ce territoire champenois. Les notes briochées, miellées et vanillées apportent le côté rassurant et réconfortant du foyer familial, véritable retour au source.

Un vin qui s'habille d'une jolie robe jaune or rappelant les couleurs chaudes de ce tableau. La complexité et la finesse accueillent chaleureusement le dégustateur, puis la longueur en bouche l'emmène doucement vers le bonheur. Bonheur de retrouver la maison des étés après ce long voyage jusqu'à Essoyes…

Du Côté des Champagnes de Renoir.

Champagne DE BARFONTARC
18, Rue de Bar sur Aube - 10200 BAROVILLE
Tél. 03.25.27.07.09
Email.champagne@barfontarc.com
www.champagne-barfontarc.com

Champagne CHARLES COLLIN

Gabrielle et Jean

Pierre-Auguste RENOIR
Huile sur toile - 1896

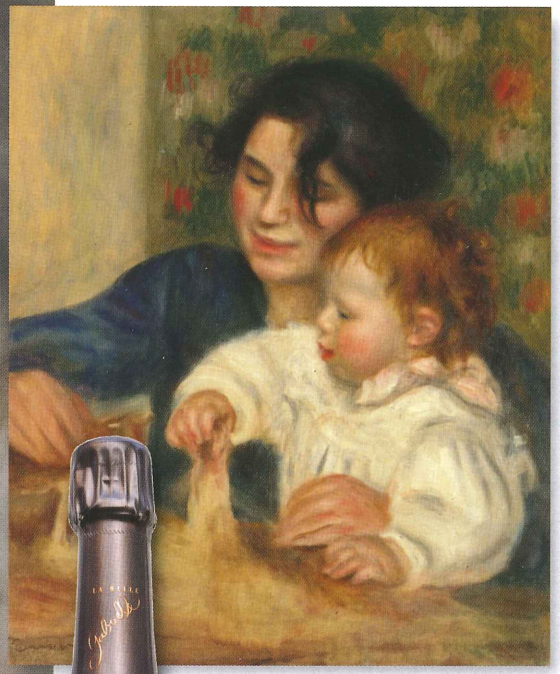

Cuvée Belle Gabrielle

La cuvée préférée de la Maison Charles Collin en hommage au modèle préféré de Renoir. Un assemblage harmonieux où les notes briochées du chardonnay apportent féminité et tendresse.

Les beaux pinots noirs arrondis de notes légèrement boisées pour la profondeur et la douceur. Tant d'émotion dans « Gabrielle et Jean », la nourrice et l'enfant semblent si heureux, si sereins.

Transmettre son savoir-faire avec amour, c'est la finalité de ce champagne à l'élaboration si soignée. Une bouche équilibrée, harmonieuse et longue, illustre parfaitement le lien qui unira toute leur vie ces deux personnages aux destins exceptionnels.

Champagne CHARLES COLLIN
Boutique : La Belle Gabrielle - 7, Place de la Mairie
10360 ESSOYES - Tél. 03.25.38.31.00
Email.boutiquelabellegabrielle@champagne-charles-collin.com
www.champagne-charles-collin.com

Champagne THIERRY MERCUZOT

La balançoire

Pierre-Auguste RENOIR
Huile sur toile - 1876

Cuvée Marion

Un assemblage de Chardonnay où l'on retrouve le jaune pâle, la limpidité et des arômes de fruits blancs et d'agrumes.

La robe blanche pour la pureté minérale de cette cuvée, véritable hommage à l'enfant de la maison qui nous dévoile finesse et douceur. Notre imaginaire nous laisse penser que Marion est là, debout sur la balançoire et que l'homme, le père, garde un oeil bienveillant.

Renoir nous dévoile une grande précision dans le dessin tout comme le vigneron a mis tout son coeur et son savoir-faire dans l'élaboration de ce champagne.

Du Côté des Champagnes de Renoir.

Champagne THIERRY MERCUZOT
54, Rue Auguste Renoir - 10360 ESSOYES - 03 25 29 13 93
Email.thierry@champagne-mercuzot.com
www.champagne-mercuzot.com

Champagne JACQUES DEFRANCE

Torse, effet de soleil

Pierre-Auguste RENOIR
Huile sur toile - 1875-1876

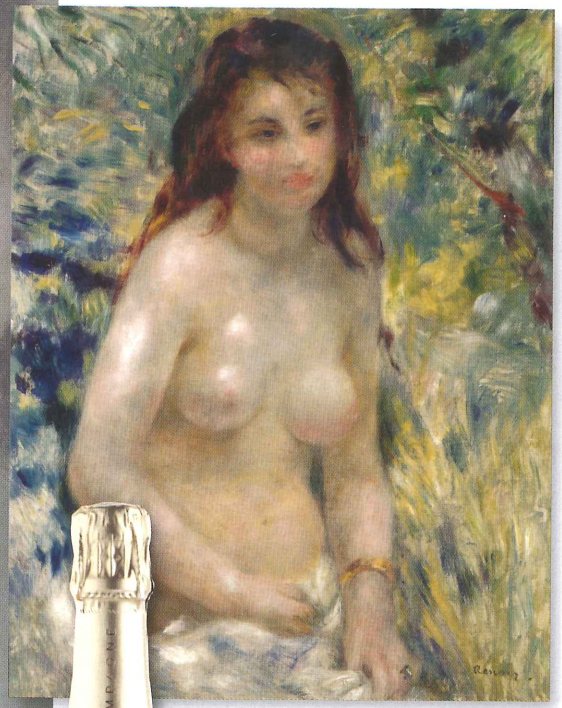

Cuvée Exception

Mille petites touches de lumière mêlées à la complexité aromatique du vin donnent à cette cuvée un lien très intime avec la toile : des arômes de poires, pêches blanches, mirabelles mais aussi des notes de réglisse et de fleurs fraîchement coupées composent un bouquet d'une grande délicatesse. Une limpidité éclatante, une bouche gourmande tout en fraîcheur, rondeur et volupté en font un vin rare et original.

L'effervescence qui éclate en bouche surprend et interpelle agréablement l'amateur ; ce tableau à l'époque suscita l'émoi des critiques qui ne surent apprécier les reflets de lumière sur le corps dénudé.
Une grande longueur en bouche pour un plaisir proche d'un bain de soleil par un bel après-midi d'été.

Champagne JACQUES DEFRANCE
28, Rue de la Plante - 10340 RICEY-BAS
Tél. 03.25.29.32.20
Email.champagne-jacques-defrance@wanadoo.fr
www.champagnejacquesdefrance.fr

Champagne RICHARDOT

Les fraises

Pierre-Auguste RENOIR
Huile sur toile - 1905

Cuvée Brut Rosé

Gourmandise et fraîcheur se rejoignent dans ce champagne comme dans ce tableau.
La jolie robe rose et brillante de ce vin, ses arômes de gariguettes, sa jeunesse rafraîchissante…
Ce tableau évoque les fruits tout juste ramenés du jardin … parfum de gourmandise.

L'abondance, la générosité, de cette cuvée sont illustrées par ces fruits indisciplinés qui débordent du plat de porcelaine.

Comment ne pas penser à ces espiègles bulles qui tentent sans cesse de s'échapper de notre flûte? Il se pourrait que ces fraises aient disparu avant que Madame Renoir eut le temps de préparer la pâte à tarte…

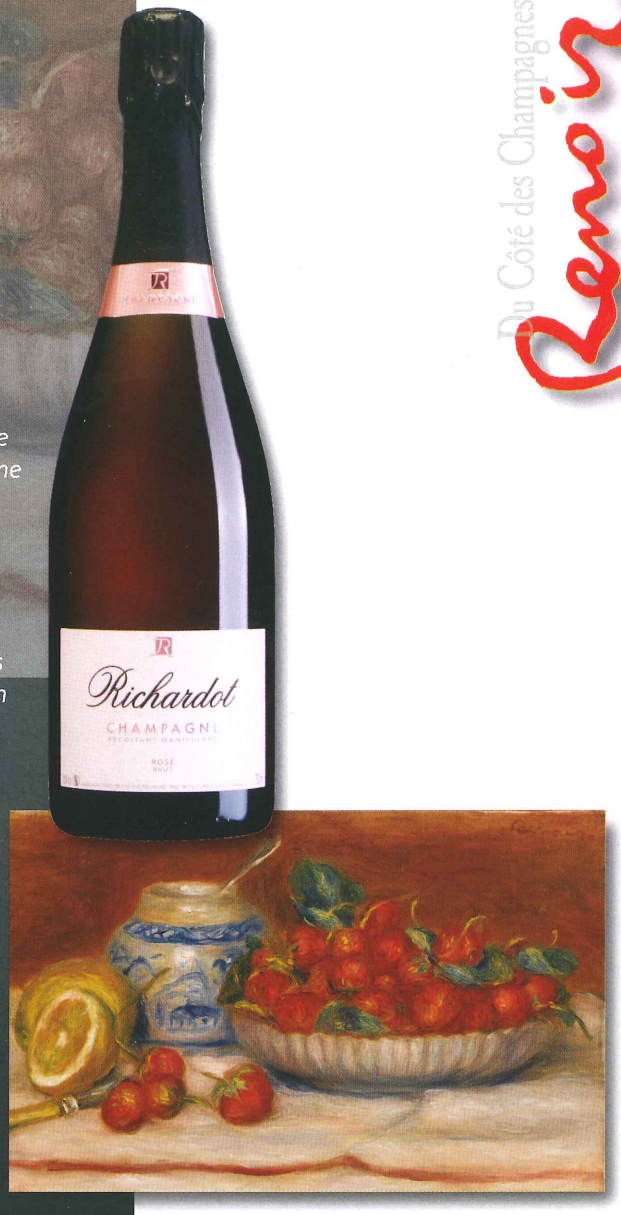

Du Côté des Champagnes de Renoir

Champagne RICHARDOT
38, Rue René Quinton - 10110 LOCHES SUR OURCE
Tél. 03.25.29.71.20
E mail.champagne.richardot@orange.fr
www.champagne-richardot.com

Champagne R. DUMONT & FILS

Chemin montant dans les hautes herbes

Pierre-Auguste RENOIR
Huile sur toile - 1876-1877

Cuvée Solera Réserve

La Solera est un assemblage de multiples millésimes, un vin d'une grande complexité qui dévoile son bouquet et évolue tout au long de la dégustation. Découvrir ce champagne est une véritable promenade le long du "Chemin montant dans les hautes herbes" où multitude de couleurs, multitude d'arômes apparaissent comme des papillons qui s'envoleraient sous les pas des promeneuses.

Une robe jaune dorée comme les couleurs ensoleillées de ce paysage, des notes citronnées, une attaque fraîche comme ce bouquet de fleurs des champs. Des parfums, plus évolués, épicés, grillés, nous emmènent vers un final riche et chaleureux. Un vin qui se révèle touche après touche comme ce tableau. Seul le plaisir reste, quelle belle promenade !

Champagne R. DUMONT & FILS
Rue de Champagne - Tél. 03.25.27.45.95
10200 CHAMPIGNOL-LEZ-MONDEVILLE
Email.rdumontetfils@wanadoo.fr
www.champagnedumont.fr

Champagne CHASSENAY D'ARCE

Fille aux pâquerettes

Pierre-Auguste RENOIR
Huile sur toile - 1889

Cuvée Brut Rosé

Un rose pâle tout en douceur et d'une éclatante pureté. Cette cuvée, tout comme cette jeune fille aux pâquerettes se dévoile dans toute sa palette d'arômes.

Les notes de fruits rouges dominent comme les nuances rouges-roses dominent la toile. La jeunesse rafraîchissante et fragile, tel ce bouquet de fleurs des champs, est parfaitement équilibrée par la rondeur gourmande et généreuse de la bouche.

La longueur de ce champagne rosé nous laisse le temps d'imaginer les pensées un brin nostalgique de cette magnifique jeune fille.

Du Côté des Champagnes de Renoir.

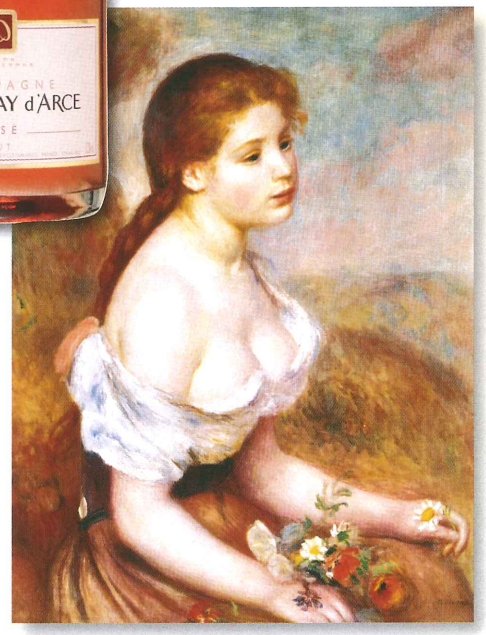

Champagne CHASSENAY D'ARCE
11, Rue du Pressoir - 10110 VILLE SUR ARCE
Tél. 03.25.38.30.70
Email.champagne@chassenay.com
www.chassenay.fr

Le déjeuner des canotiers

Pierre-Auguste RENOIR
Huile sur toile - 1880-1881

Cuvée Louis-Aristide

Cette cuvée totalement aboutie, composée d'une multitude de vendanges de pinot noir patiemment choyée dans les caves de la maison Rémy Massin & Fils éclate au grand jour.
De cette robe dorée se libèrent, dans une ambiance festive et sereine, toute une galerie d'arômes … coings, pâtes de fruits, vanille, fruits secs.

Ici les femmes sont élégantes, fraîches, heureuses.
Un vin charmeur, à l'image des hommes dans ce déjeuner, sûrs d'eux, certains de leur pouvoir de séduction.
Une grande longueur en bouche pour un final délicieux.
Un grand vin pour une œuvre majeure.

Champagne REMY MASSIN & FILS

Champagne RÉMY MASSIN & FILS
34, Grande Rue - 10110 VILLE SUR ARCE
Tél. 03.25.38.74.09
Email.contact@champagne-massin.com
www.champagne-massin.com

La Maison de l'Artiste

à Essoyes dans l'Aube … *Suivez le guide !*

Bienvenue chez l'artiste Pierre Auguste

Du côté des RENOIR

La rénovation soignée de cette demeure familiale, en 2016-2017, a permis d'aménager, au cœur du parcours de visite, l'écrin d'une pièce sécurisée répondant aux normes muséales, de manière à accueillir chaque année une sélection d'œuvres originales de l'artiste.

Avec ce nouvel équipement, habilité à recevoir des prêts temporaires provenant de grandes collections publiques et privées, la commune d'Essoyes complète son offre culturelle en proposant aux visiteurs une immersion dans l'univers intime de l'artiste (maison, jardin, atelier, centre d'interprétation) et une itinérance à travers les paysages et les sites qui lui furent familiers.

Forte de ces atouts singuliers, la cité d'Essoyes se positionne désormais, sur le plan national et international, comme l'un des lieux privilégiés d'interprétation et de valorisation de l'œuvre d'Auguste Renoir.

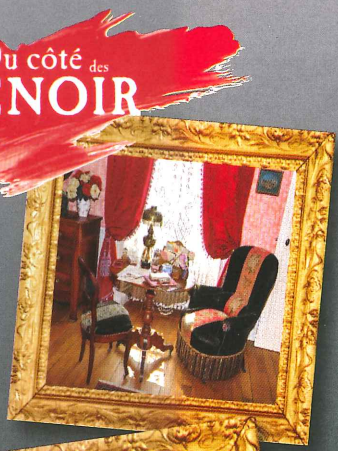

« Je me plaisais chez les vignerons parce qu'ils sont généreux »
Pierre Auguste Renoir